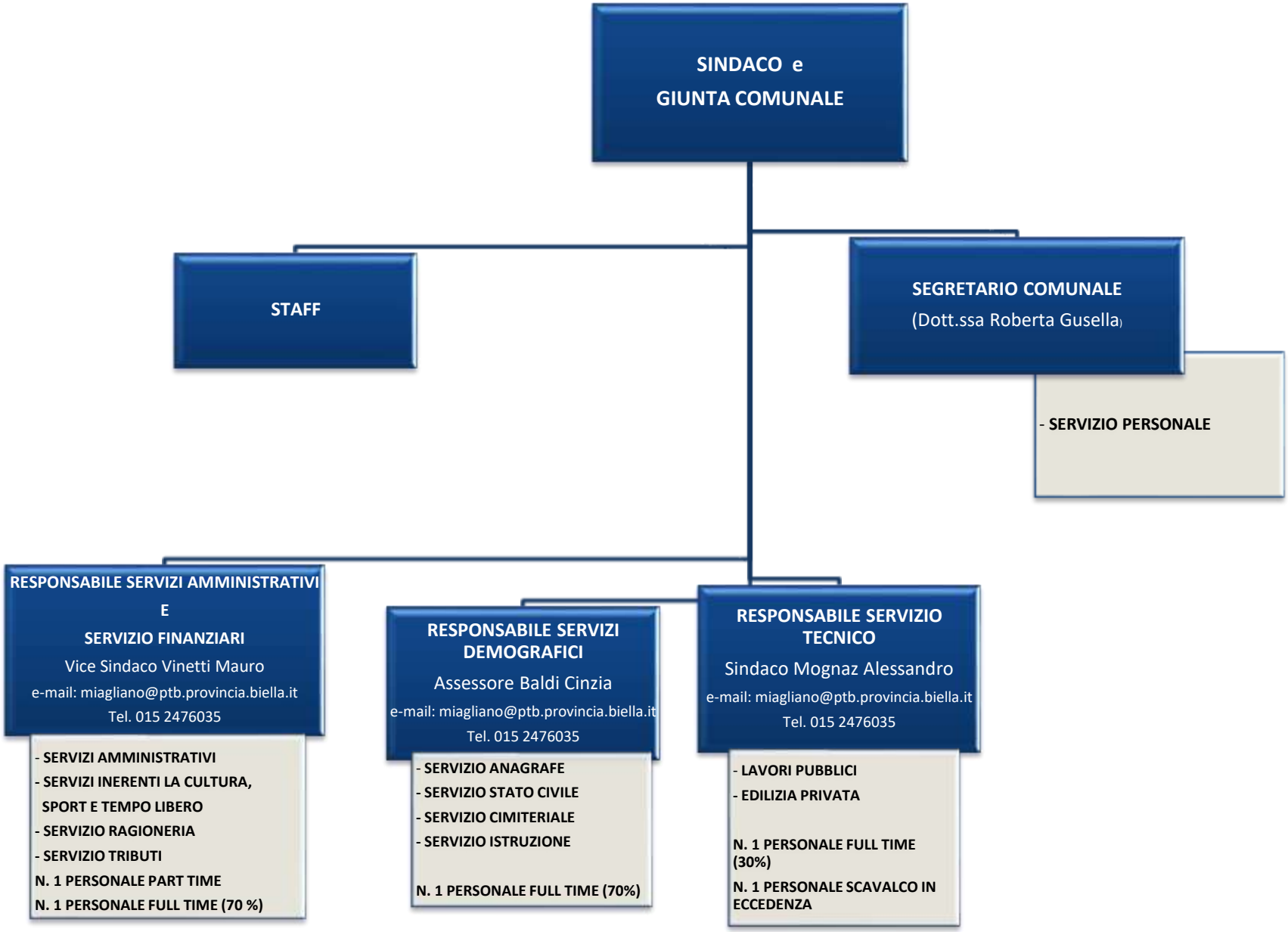
SINDACO e
GIUNTA COMUNALE
STAFF
SEGRETARIO COMUNALE
(Dott.ssa Roberta Gusella)
- SERVIZIO PERSONALE
RESPONSABILE SERVIZI AMMINISTRATIVI
E
SERVIZIO FINANZIARI
Vice Sindaco Vinetti Mauro
e-mail: miagliano@ptb.provincia.biella.it
Tel. 015 2476035
- SERVIZI AMMINISTRATIVI
- SERVIZI INERENTI LA CULTURA,
SPORT E TEMPO LIBERO
- SERVIZIO RAGIONERIA
- SERVIZIO TRIBUTI
N. 1 PERSONALE PART TIME
N. 1 PERSONALE FULL TIME (70 %)
RESPONSABILE SERVIZI
DEMOGRAFICI
Assessore Baldi Cinzia
e-mail: miagliano@ptb.provincia.biella.it
Tel. 015 2476035
- SERVIZIO ANAGRAFE
- SERVIZIO STATO CIVILE
- SERVIZIO CIMITERIALE
- SERVIZIO ISTRUZIONE
N. 1 PERSONALE FULL TIME (70%)
RESPONSABILE SERVIZIO
TECNICO
Sindaco Mognaz Alessandro
e-mail: miagliano@ptb.provincia.biella.it
Tel. 015 2476035
- LAVORI PUBBLICI
- EDILIZIA PRIVATA
N. 1 PERSONALE FULL TIME
(30%)
N. 1 PERSONALE SCAVALCO IN
ECCEDENZA